

Groupe de travail : « Notre présence d’Eglise dans les moments forts de la vie de notre cité... ».

Une série de propositions ont été émises en « intra » et en « extra » murs Eglise, par les participants ; et ce, sans trop se soucier de leur faisabilité, sous forme de cascades d’idées. A nous de discerner au mieux ce qui est porteur d’avenir !

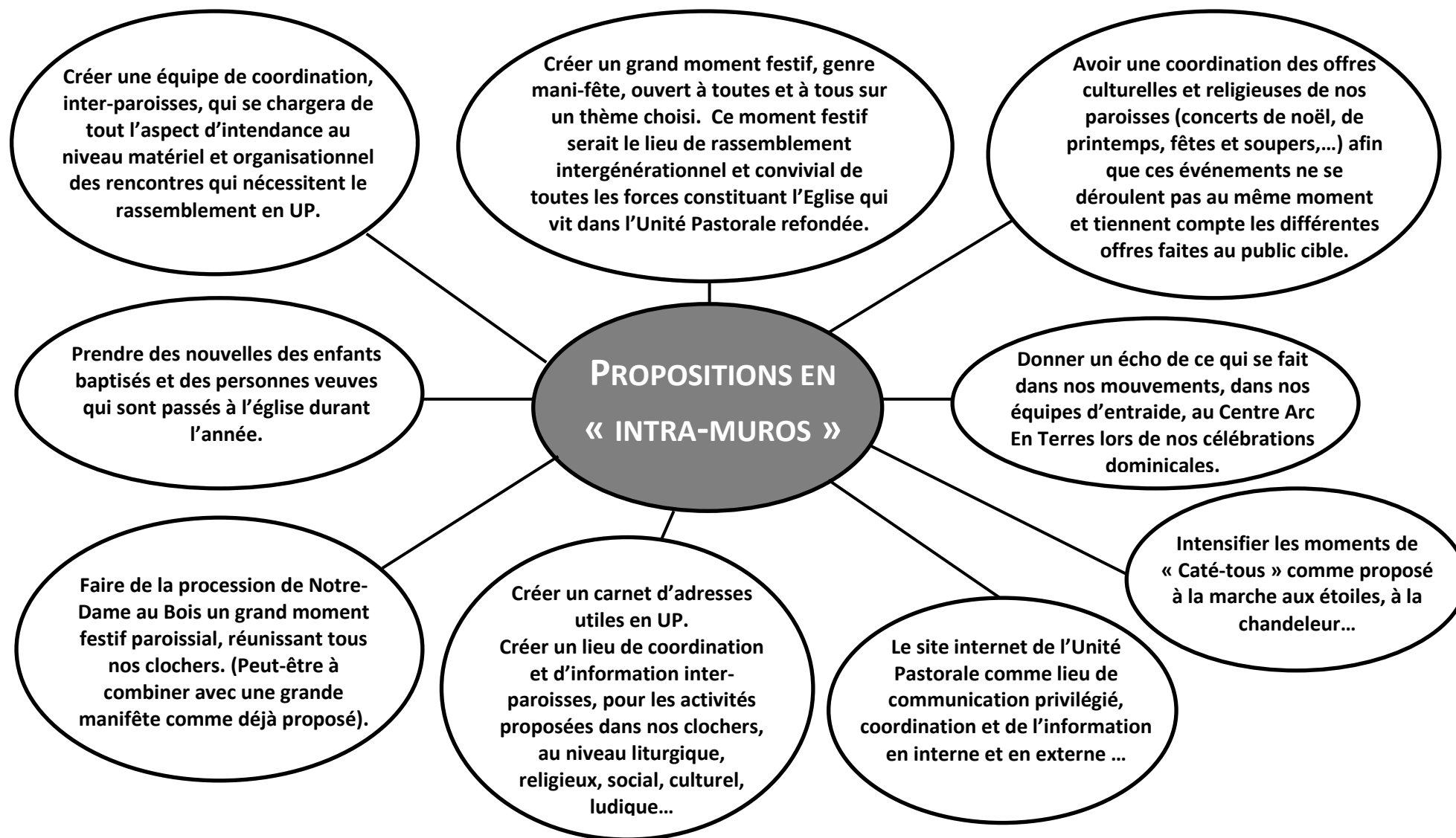

Groupe de travail : « Notre présence d'Eglise dans les moments forts de la vie de notre cité... ».

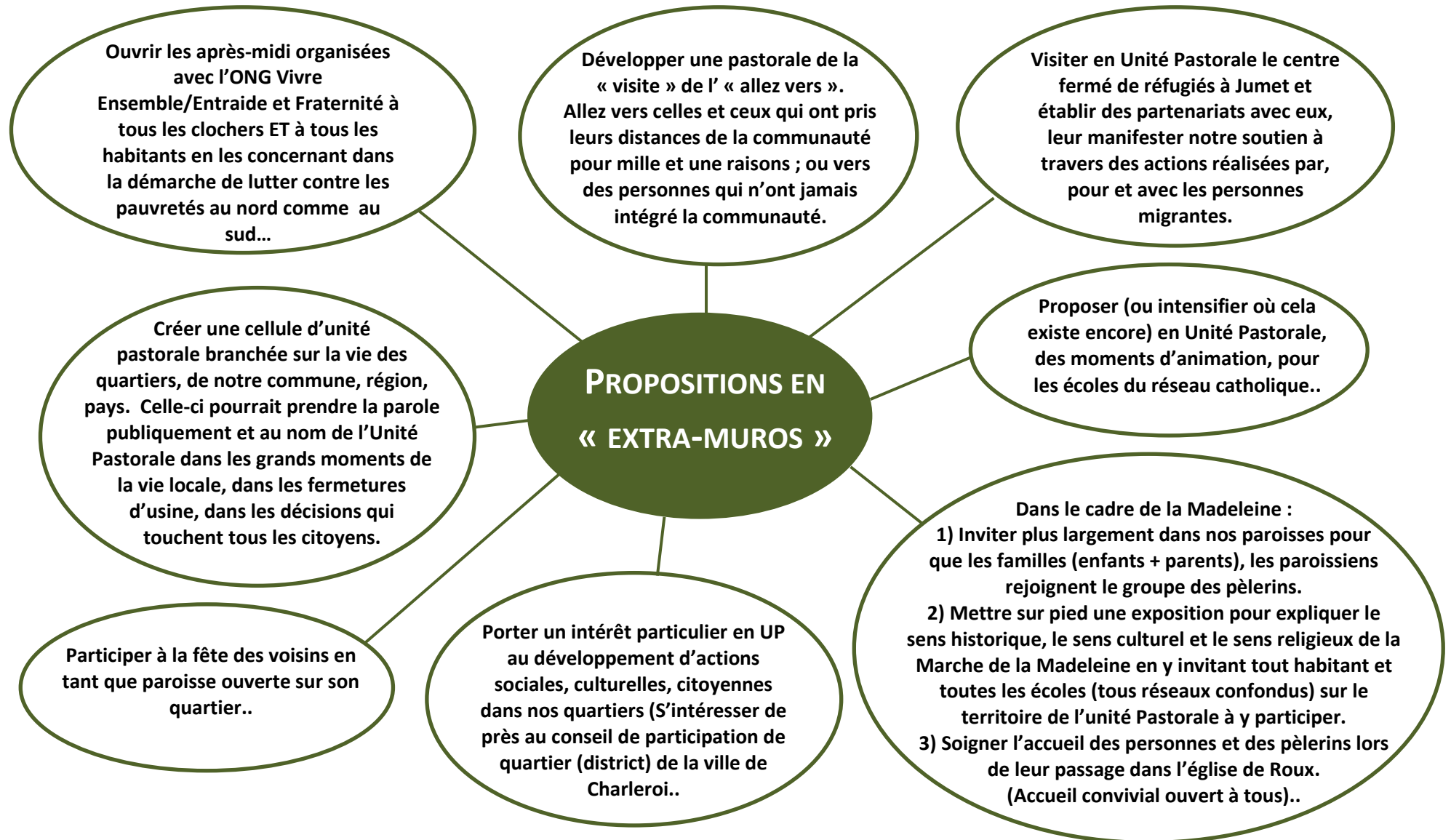

UNE PRIORITÉ QUI NOUS A SEMBLÉ ESSENTIELLE À POURSUIVRE .

Revisiter notre « action ecclésiale » afin qu'elle puisse s'ouvrir à toutes et à tous, quelle que soit l'origine, la classe sociale, la nationalité, les croyances... En allant à la rencontre de nos contemporains, en les rejoignant dans leurs lieux de fête, de vie ; sans attendre que ceux-ci s'intègrent forcément dans les manières de « faire Église » telles qu'elles sont proposées à l'heure actuelle.

DEUX QUESTIONS ESSENTIELLES A NOS YEUX.

1. Les familles qui nous demandent les sacrements sont impliquées dans la vie de tous les jours, c'est une chance de pouvoir les accueillir de la meilleure manière possible et de répondre à leur demande. **MAIS COMMENT LES RENDRE PLUS ACTIVES ET PRÉSENTES COMME PROMOTRICES ET ACTRICES DES PROJETS ?**
2. Nous avons le devoir de témoigner de Jésus Christ et de sa Bonne Nouvelle dans le monde... Celle-ci ne s'adresse pas qu'à une élite, elle s'adresse à tous. Nos communautés ne peuvent faire l'économie de se rendre proches de celles et ceux qui sont dans la misère (monétaire, sociale, culturelle, morale, relationnelle,...). Ce n'est pas seulement l'affaire de l'équipe d'entraide ou des visiteurs de malades, cela doit-être l'affaire de toute la communauté... Si ce n'est pas le cas, on risque de fonctionner de manière exigeante, élitiste ; en un mot, en un club privé réservé à ceux qui savent ou qui peuvent.... Le Pape François nous interpelle en nous invitant à sortir de nos églises pour aller dans les périphéries. Notre démarche de refondation nous invite à élargir l'espace de notre tente. **C'EST UN ENJEU FONDAMENTAL** : celui d'aller vers les personnes sans désir précis d'enseigner la foi, mais de façon gratuite pour établir des liens en toute simplicité ; de parler avec elles de leur vécu et de leurs défis. Cet enjeu doit nous permettre d'adapter notre discours sur Dieu dans la prédication et l'enseignement de la catéchèse. **QUE POURRIONS-NOUS PROPOSER D'INNOVANT POUR ALLER DANS CE SENS ?**